IMT Nuremberg Archives

H – 2473

International Court of Justice

DK:

Heeresfilmstelle.
Bildarchiv.

623 .451 355 .532 355 .415 .8(47) 355 .691 .2 I 10 a

Munitions-Nachschub im Osten, AML.
Artillerie-Munition wird aus den Güterwagen entladen.

Aufnahme:

am: 12.8.41

Zeit:

Ort: Bahnhof Pastow, 38 km südwestl. Kiew, Ukraine.

Land: Russland.

Negativ-Nr.:

Aufnahme:

von:

Bildberichter:

Hinweise:

H2473 – 0002

DK:

Heeresfilmstelle.
Bildarchiv.

355 .736

355 .415 .8(47)

III m

Nachschublager "Falke II"
Russische Gefangene beim Abladen und Stapeln von Munition.

Aufnahme:

am: 29.8.41

Zeit:

Ort: Berditschew, Ukraine.

Land: Russland.

Aufnahme:

von: H.F.

Bildberichter: Paris.

Hinweise:

Negativ-Nr.:
M.237/34

H2473 - 0003

DK:

Heeresfilmstelle.
Bildarchiv.

355 .736 355 .415 .8(47) 355 .692 .4

I IIa

Heeresmunitionslager (H.M.L.) in einer Zuckerfabrik.
Russische Gefangene laden Munition von Güterzügen auf Lkw. um.

Aufnahme:

am: 2o.8.41

Zeit:

Ort: Berditschew, Südukraine.

Land: Russland.

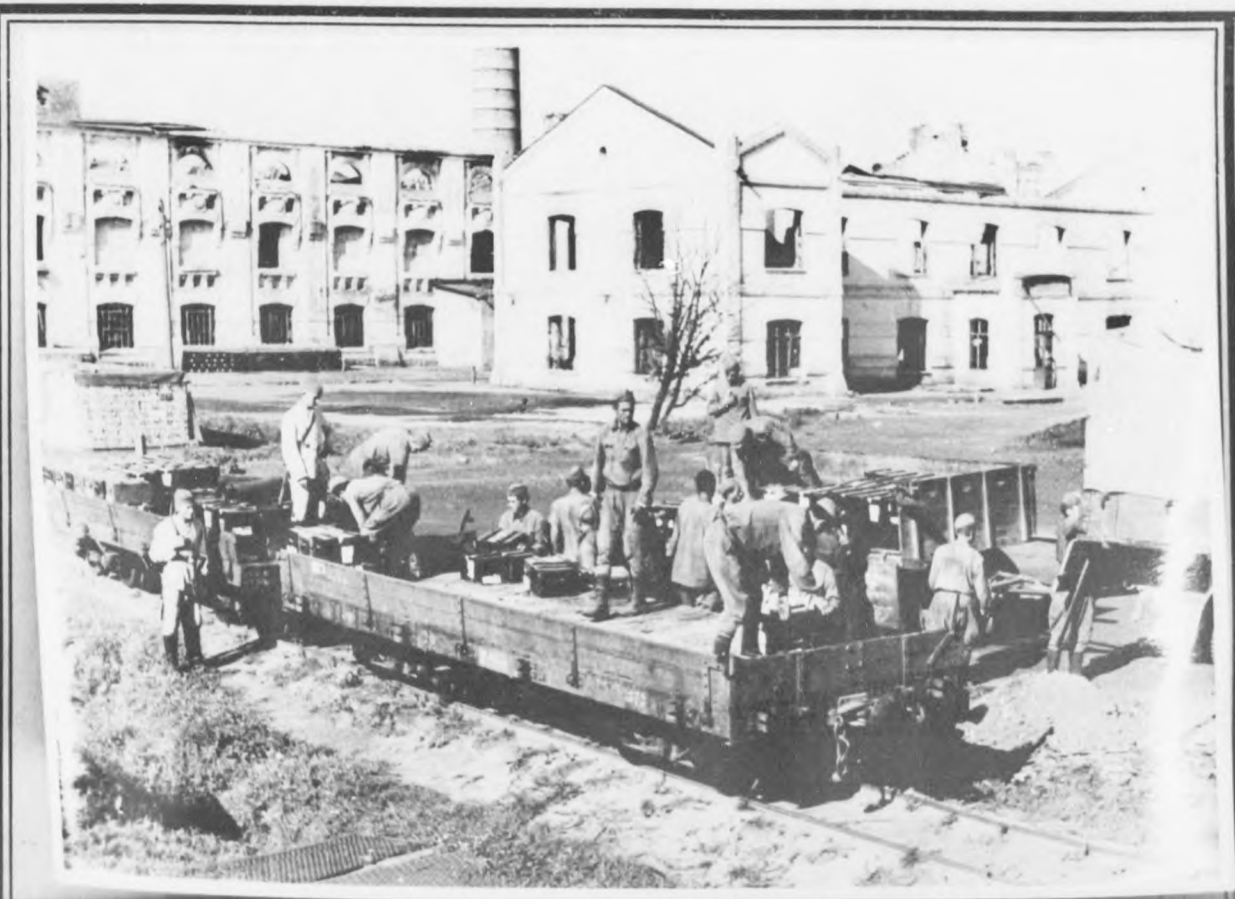

Aufnahme:

von: H.F.

Bildberichter: Pott.

Hinweise:

Negativ-Nr.:

M.257/24a

H2473 - 0004

3028 PS 2

DK

Heeresfilmstelle.
Bildarchiv.

355 .692 .4 355 .415 .8(47) 355 .532

I/11

Bahnhof Berditschew als Umschlagplatz für Nachschub.
Russische Gefangene beim Entladen eines Munitionszuges.

Aufnahme:

am: 2o.8.41

Zeit:

Ort: Berditschew, Südukraine.

Land: Russland.

Negativ-Nr.:

M.256/2o

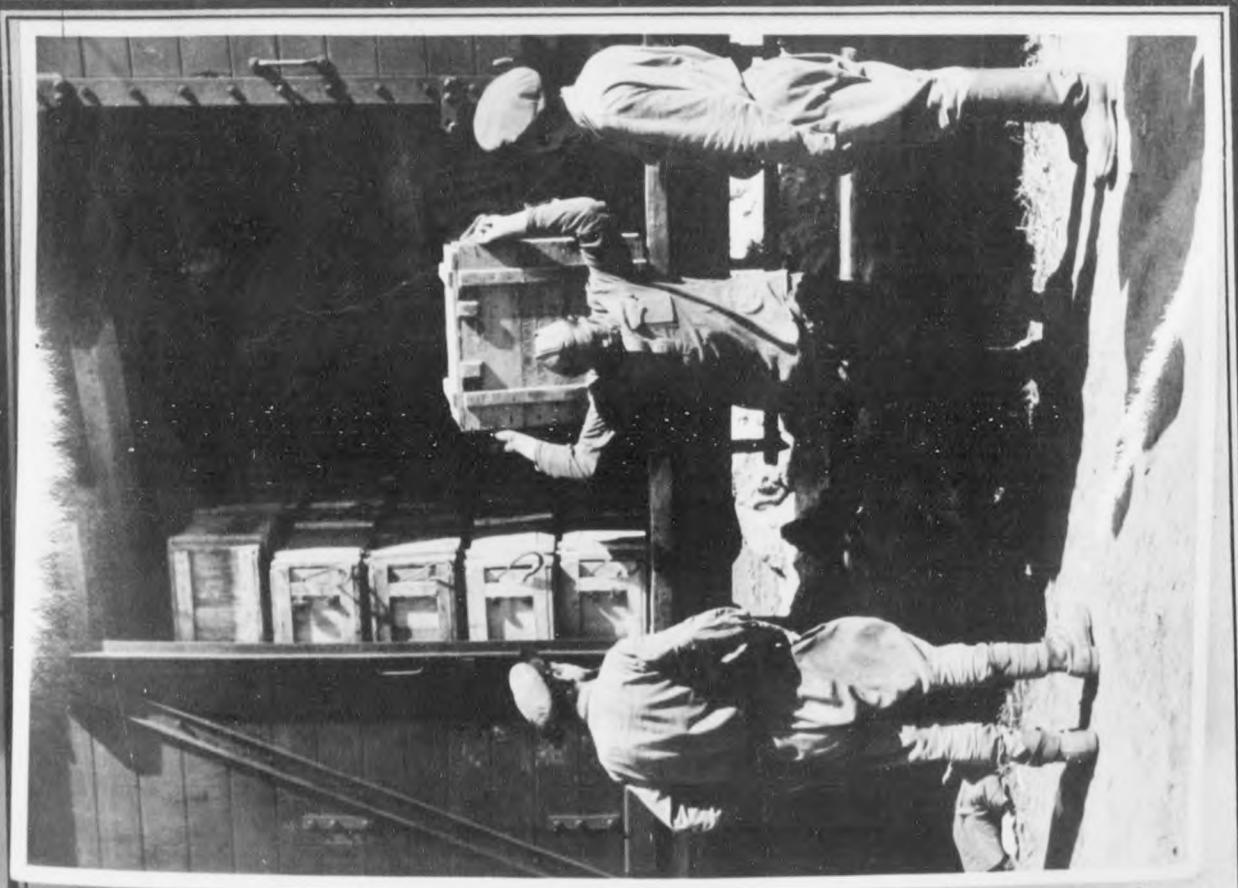

Aufnahme:

von: H.F.

Bildberichter: Neuber

Hinweise:

3025 15

H2473 - 0005

DK:

Heeresfilmstelle.
Bildarchiv.

355 .532 623 .451 355 .415 .8(47)

Munitionsnachschub auf dem Schienenwege.
Russische Gefangene laden Art.-Munition von normalspurigen auf breitspurige Eisenbahn-Güterwagen um.

Aufnahme:

am: 7.7.41

Zeit:

Ort: Riga.

Land: S.S.R.Lettland.

Negativ-Nr.:

M.215/26

0740 15

Aufnahme:

von: H.F.

Bildberichter: Dumm.

Hinweise:

H2473 – 0006

OFFICE OF U.S. CHIEF OF COUNSEL FOR WAR CRIMES

EVIDENCE DIVISION

Date : 19 July 1948

I certify that Document Number 3028-PS was introduced into evidence as Exhibit Number USA-212 in the Trial by the International Tribunal of Hermann GOERING, et al, which commenced on 20 November 1945, and that the attached photostat is a true and correct copy of the original.

Fred Niebergall

Fred NIEBERGALL
Chief, Document
Control Branch.

H2473-0007

H2473 – 0008

C E R T I F I C A T E

I hereby certify that the annexed document 3028-PS No. USA-212 is a photostat of an original document submitted in evidence by the United States Prosecution under this number. The original document has been withdrawn in accordance with Rule 10 of the International Military Tribunal, and to the best of my knowledge and belief is to be held at the National Archives, Washington D.C. .

Paul Joosten

Nuremberg, 15 July 1948

PAUL A. JOOSTEN

General Secretary
International Military
Tribunal

H-2473

EXHIBIT U.S.A. 212 (3028-PS)

EXHIBIT U.S.A.

212

(3028-PS)

A 089019

H2473 – 0009